

EVALUACION DE CONSUMO DE ENERGIA ELECTRICA AÑO-2012 - UNP

CLASIFIC.	F.F	Concepto	ENERO	FEBRERO	MARZO	ABRIL	MAYO	JUNIO	JULIO	AGOSTO	SEPTIEMB	OCTUB	NOVIEMB	DICIEMB	Total general
2.3. 2.2.1.1	00-RO	ENERGIA ELECTRICA	48149.30	47799.40	52574.80	50878.30	57286.80	52779.10	52056.30	45237.80	47422.10	58690.40	57856.90	56792.40	627,523.60
2.3. 2.2.1.1	09-RDR	ENERGIA ELECTRICA	6,600.00	64,861.00	8,795.90	86,373.00	4,940.20	6,758.40	4,852.30	6,070.90	4,937.10	4,227.50	5,877.80	5,257.80	209,551.90
		Total General	54,749.30	112,660.40	61,370.70	137,251.30	62,227.00	59,537.50	56,908.60	51,308.70	52,359.20	62,917.90	63,734.70	62,050.20	837,075.50
		% PORCENTAJE CONSUMO ELECT.	6.54	13.46	7.33	16.40	7.43	7.11	6.80	6.13	6.26	7.52	7.61	7.41	100.00

FUENTE DE INFORMACION: OCEP-OF.ABASTECIMIENTO-LINP
ELABORADO POR LA OFICINA DE ESTADISTICA

GRÁFICO Nº 1: PORCENTAJE DE CONSUMO DE ENERGÍA ELÉCTRICA 2012 - UNP.



GRÁFICO 1: Obtenida la información por la Oficina Central de Ejecución Presupuestaria, se ha observado que en los meses de Febrero y Abril hubo mayor consumo de energía eléctrica con 13.46% y 16.40% respectivamente. En el mes de Agosto se registro menor consumo con 6.13%. Así mismo, se observa en el gráfico un consumo medio en los meses de Enero, Mayo, Junio, Julio, Setiembre, Octubre, Noviembre y Diciembre.



EVALUACION DE CONSUMO DE AGUA POTABLE AÑO-2012 -UNP.

CLASIFIC.	FTE.FTO.		ENERO	FEBRERO	MARZO	ABRIL	MAYO	JUNIO	JULIO	AGOSTO	SEPTIEMBRE	OCTUBRE	NOVIEMBRE	DICIEMBRE
2.3. 2.2.1.2	00-RO	SERV. DE AGUA	8,924.55	8,970.35	8,084.75	8,084.75	8,084.75	8,084.75	8,084.75	8,084.75	8,084.75	8,084.75	8,084.75	8,084.75
2.3. 2.2.1.2	09-RDR	SERV. DE AGUA	2,964.60	2,780.40	2,009.75	2,036.45	1,941.95	3,946.00	7,492.20	3,970.50	3,991.20	7,160.55	338.16	870.05
		Total general	11,889.15	11,750.75	10,094.50	10,121.20	10,026.70	12,030.75	15,576.95	12,055.25	12,075.95	15,245.30	8,422.91	8,954.80
		% PORCENTAJE CONSUMO	8.60	8.50	7.30	7.32	7.25	8.70	11.27	8.72	8.74	11.03	6.09	6.48

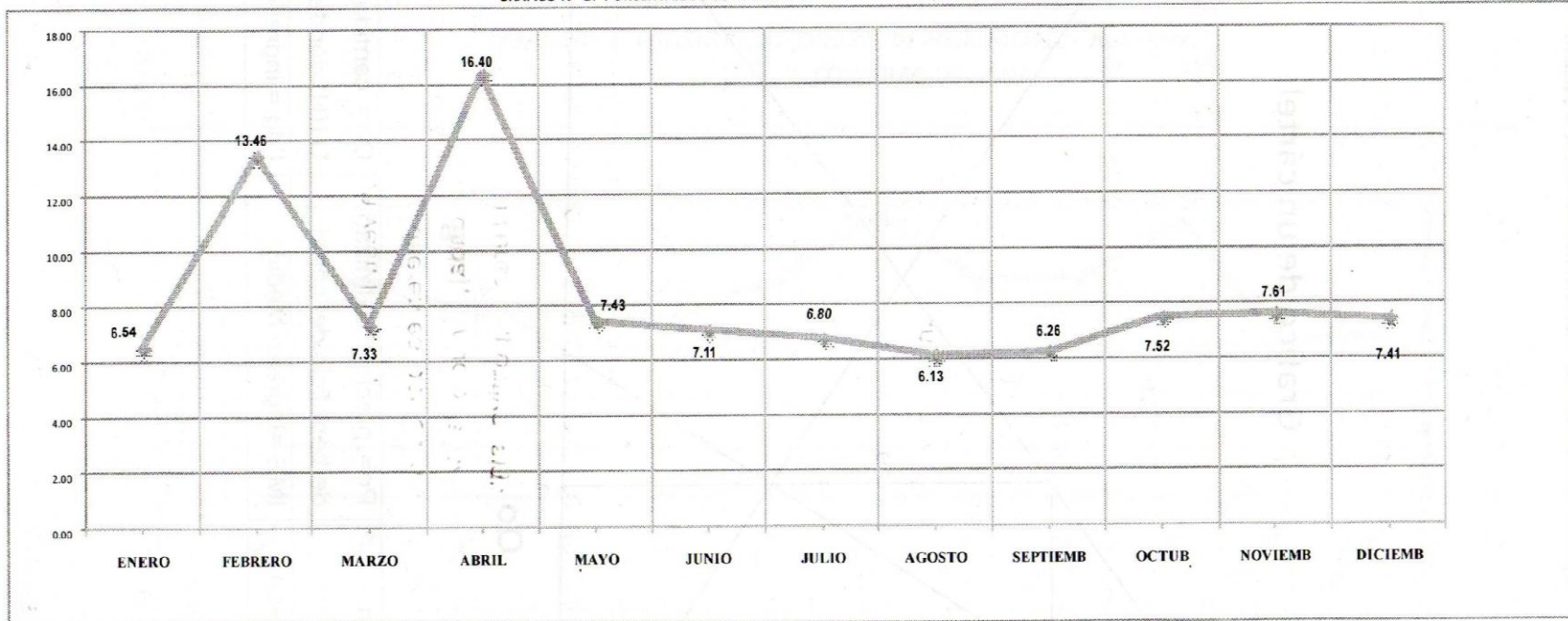
FUENTE DE INFORMACION: OCEP-OF.ABASTECIMIENTO-UNP
ELABORADO POR LA OFICINA DE ESTADISTICA

GRÁFICO Nº 2: PORCENTAJE DE CONSUMO DE AGUA POTABLE - 2012 - UNP.
% CONSUMO DE AGUA



GRÁFICO 2: De la información obtenida por la Oficina Central de Ejecución Presupuestaria, se observa que en los meses de Julio y Octubre registran mayor consumo de agua con 11.27% y 11.03% respectivamente, El mes de Noviembre registra menor consumo de agua con 6.09%, los meses siguientes notamos un consumo de agua en término medio.



EVALUACIÓN DE CONSUMO DE COMBUSTIBLE AÑO - 2012 - UNP.

MES/ COMBUSTIBLE	GASOLINA 90 OCTANOS			GASOLINA 84 OCTANOS			DIESEL 2		
	GLS.	%	S/.	GLS.	%	S/.	GLS.	%	S/.
ENERO	484.00	7.63	6,287.16	3.00	8.11	41.52	2,658.00	8.06	35,696,940.0
FEBRERO	335.00	5.28	4,351.65	0.00	0.00	0.000	2,233.00	6.77	29,989,190.0
MARZO	508.57	8.02	6,606.32	0.00	0.00	0.000	2,619.00	7.94	35,173,170.0
ABRIL	588.92	9.28	7,650.07	9.00	24.32	124,560	2,311.00	7.00	31,036,730.0
MAYO	586.23	9.24	7,615.17	3.00	8.11	41,520	3,219.00	9.76	43,231,171.0
JUNIO	565.36	8.91	7,344.03	7.00	18.92	96,880	4,028.00	12.21	54,096,040.0
JULIO	595.50	9.39	7,735.55	3.00	8.11	41,520	3,805.00	11.53	51,101,150.0
AGOSTO	513.10	8.09	6,665.17	0.00	0.00	0.000	2,522.00	7.64	33,870,460.0
SEPTIEMBRE	565.50	8.91	7,345.85	3.00	8.11	41,520	2,532.00	7.67	34,004,760.0
OCTUBRE	529.00	8.34	6,871.71	3.00	8.11	41,520	1,176.00	3.56	15,793,680.0
NOVIEMBRE	235.22	3.71	3,055.51	0.00	0.00	0.000	2,829.00	8.57	37,993,470.0
DICIEMBRE	837.23	13.20	10,875.62	6.00	16.22	83,040	3,065.00	9.29	41,162,950.0
TOTAL GENER.	6,343.63	100.00	82,403.81	37.00	100.00	512.080	32,997.00	100.00	443,149,711.0

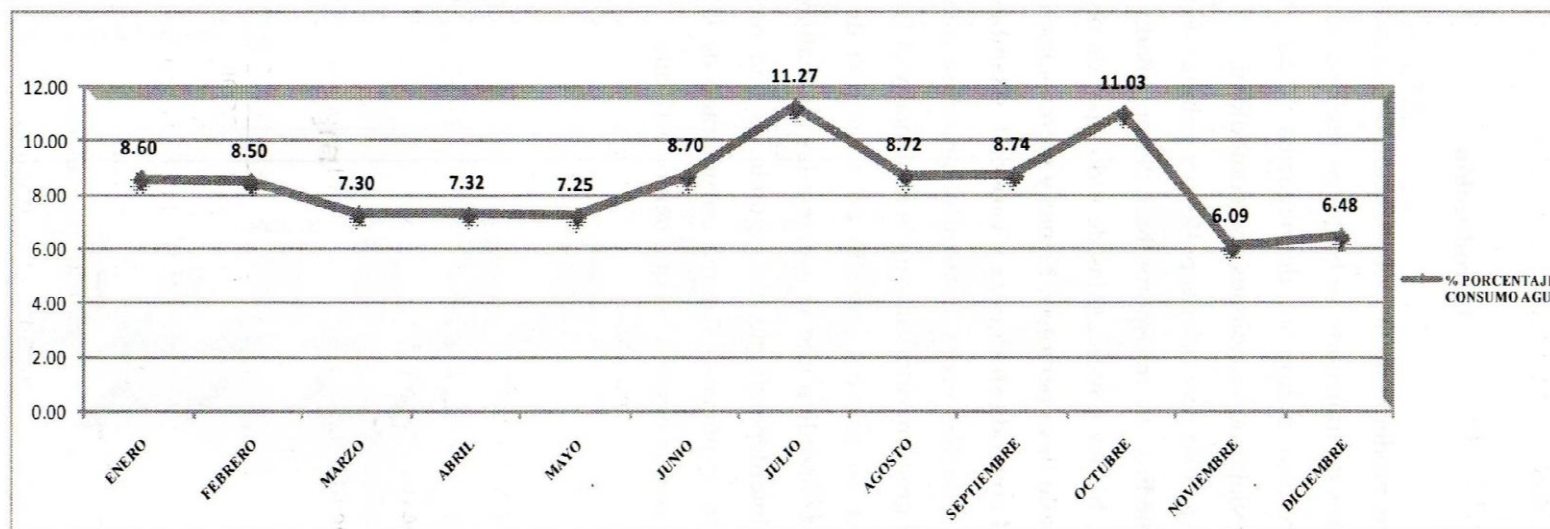
FUENTE DE INFORMACION: OCEP-OF-ABASTECIMIENTO-UNP
ELABORADO POR LA OFICINA DE ESTADISTICA

GRÁFICO Nº 3 : CONSUMO DE GASOLINA DE 90 OCTANOS AÑO - 2012 - UNP.



GRÁFICO 3: En el mes de Diciembre hubo mayor consumo de Gasolina de 90 Octanos con 13.20%, según información proporcionada por la Oficina Central de Ejecución Presupuestaria - Abastecimiento, el consumo en el mes de Noviembre fue de 3.71%. Evidenciándose una gran diferencia de consumo. Se redujo la cantidad de combustible para las camionetas asignadas a las Facultades y diferentes dependencias de la UNP.



GRÀFICO N° 4 : CONSUMO DE GASOLINA DE 84 OCTANOS AÑO - 2012 - UNP.

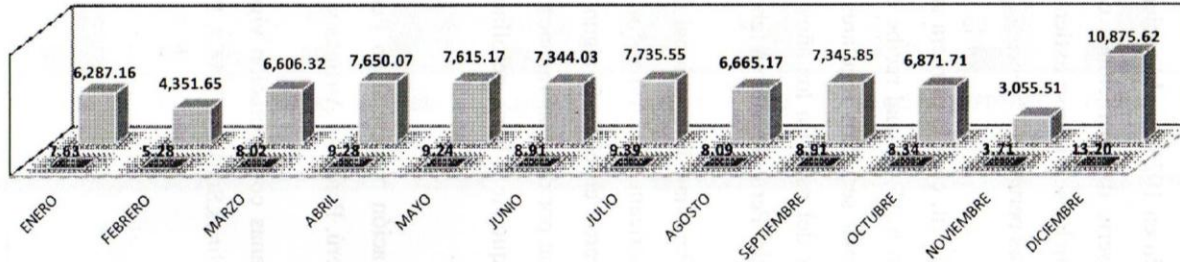
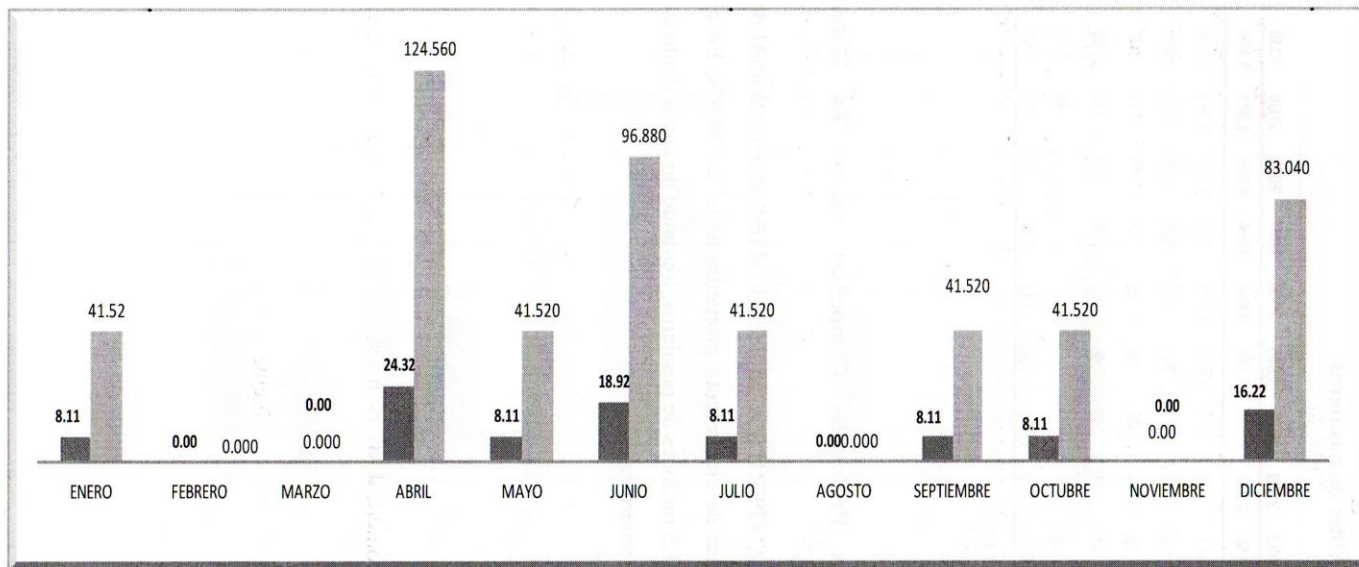

GRÀFICO 4: De la información obtenida por la OCEP-Abastecimiento-UNP, se observa que en el mes de Abril, hubo mayor consumo de gasolina de 84 Octanos Con 24.32%. Y en los meses de Febrero, Marzo, Agosto, Noviembre el consumo fue de cero, en los meses de enero, mayo, julio, setiembre, octubre con 8.11% respectivamente. La reducción del horario de circulación de los ómnibus, trajo como consecuencia ahorro de combustible.



GRÁFICO N° 5 : CONSUMO DE DIESEL 2 AÑO - 2012 - UNP.



GRÁFICO 5: La información emitida por la OCEP-Abastecimientos – UNP., se evidencia un mayor consumo de Diesel 2 en el mes de Junio con un 12.21% y en el mes de Octubre un menor consumo de 3.56%. En los demás meses se nota una variación considerable de éste consumo.



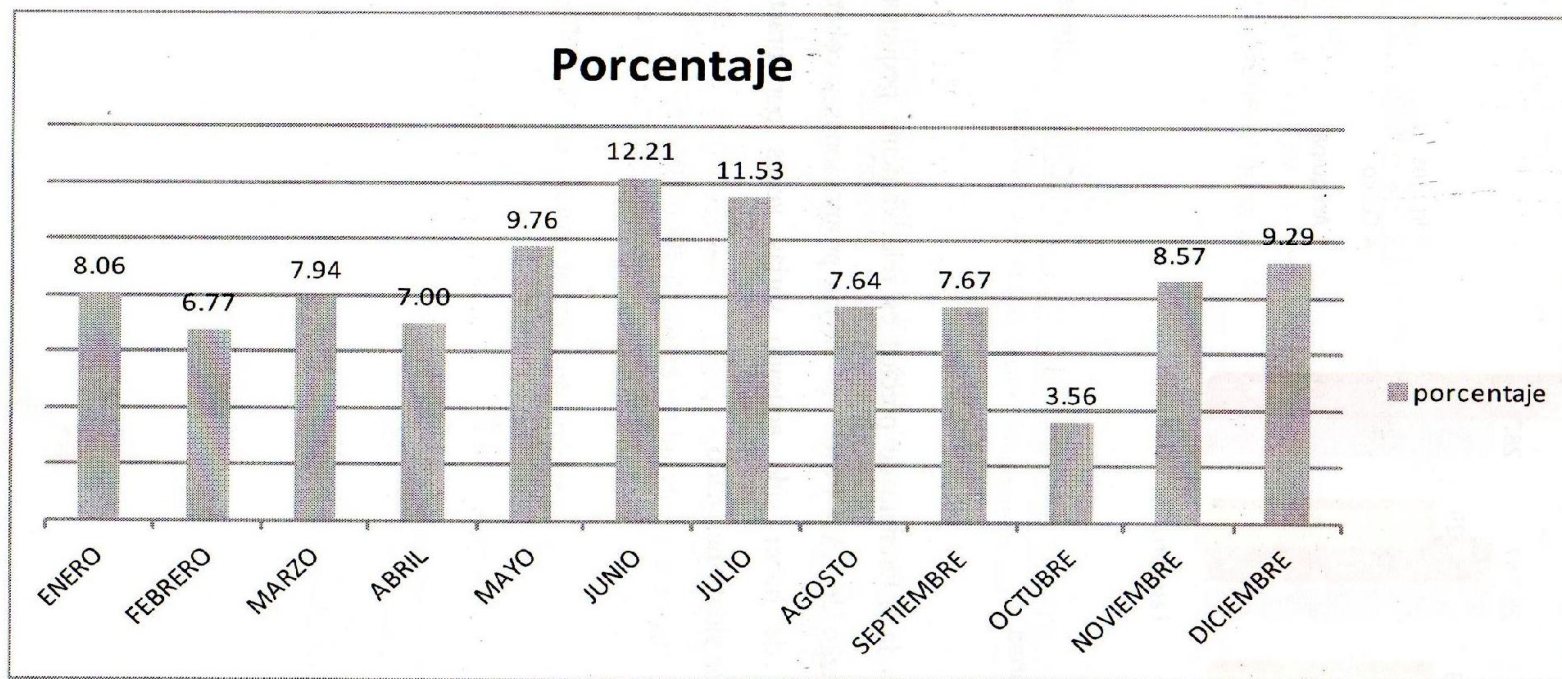